

## การเซตปริ้นเตอร์ เพื่อปริ้นใบรับรอง

การเซตปริ้นเตอร์ เพื่อปริ้นใบรับรอง มี 2 ขั้นตอนดังนี้

### ขั้นตอนที่ 1 การตั้งค่าหน้ากระดาษ

1. เข้าไปหน้าผู้เรียน
2. ไปที่ File >> Page Setup... ตามภาพที่ 1

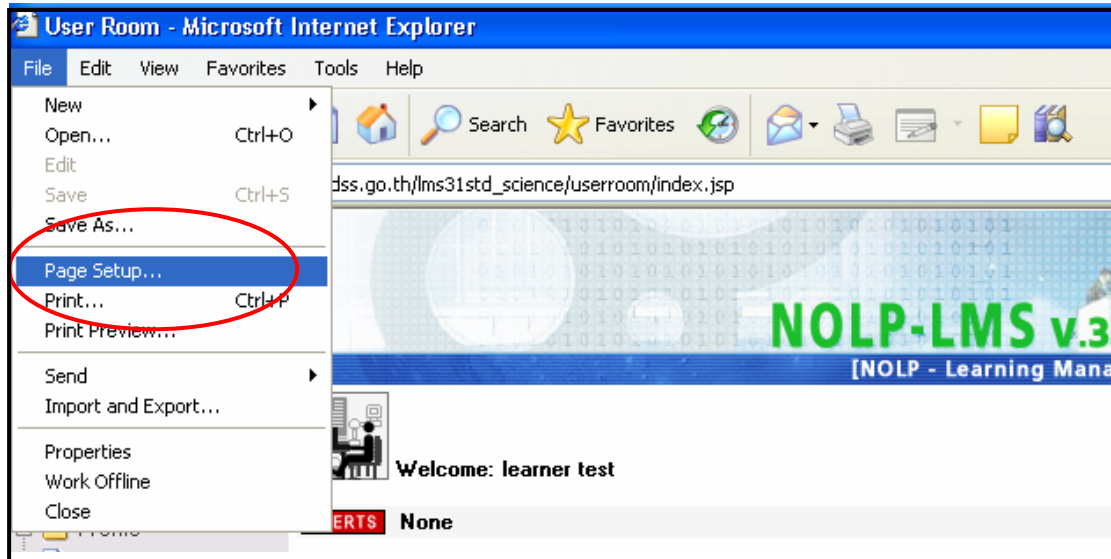

ภาพที่ 1

2. ลบข้อความที่อยู่บน Header and Footer แล้วตั้งค่า Margins ให้เป็น ค่า 0 ทั้งหมด แล้ว กด OK ตามภาพที่ 2

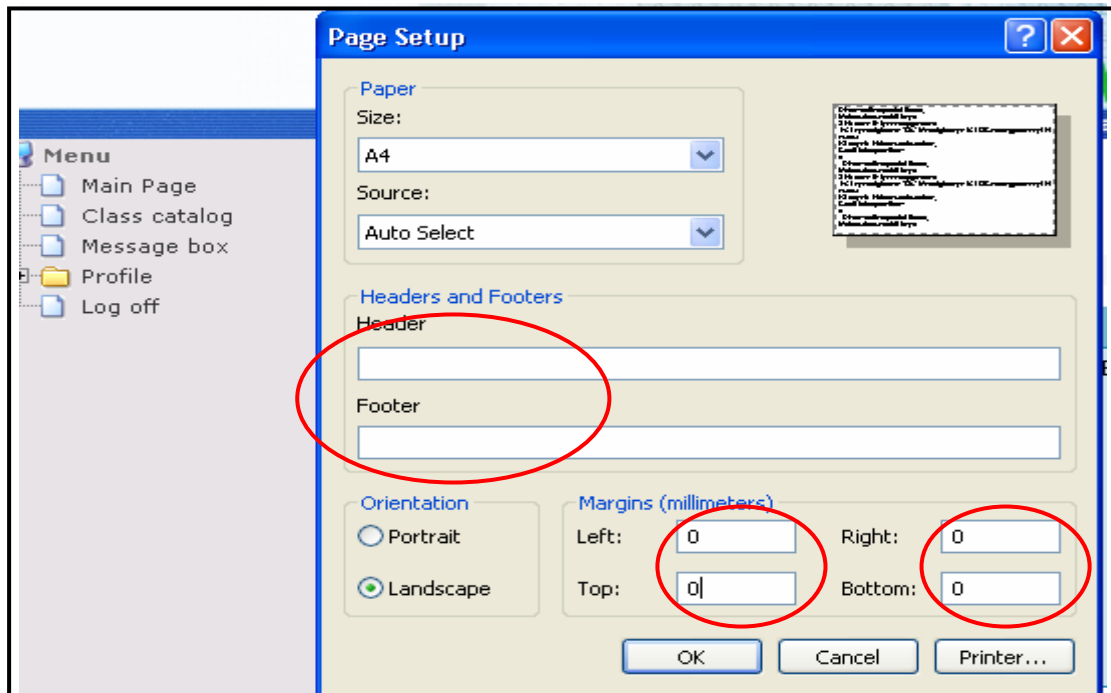

ภาพที่ 2

## ขั้นตอนที่ 2

1. กด พิมพ์ใบรับรอง ตามภาพที่ 3

The screenshot shows the Department of Science Service website interface. At the top, there are navigation tabs: 'กำลังเรียน' (Currently Learning), 'เรียนจบ' (Completed), 'หมดเวลาเรียน' (Expired), and 'หลักสูตรที่เปิด' (Open Courses). Below these are three course cards. Each card has a title, a description, and a 'พิมพ์ใบรับรอง' (Print Certificate) button. A red box highlights these buttons across all three cards. The course titles are: 'การตรวจสอบประสิทธิภาพของยูวี-5สิบลีลาสเปกโทรโฟโตมิเตอร์', 'แหล่งน้ำ', and 'หลักเกณฑ์ที่ดำเนินการผลิตอาหารแปรรูปที่บรรจุในภาชนะพร้อมจำหน่าย (Primary GMP)'. Each card also displays 'รุ่น : 001', 'สถานะ : Passed', and 'เกรด : P'. The remaining time for each course is: 1 month(s) 6 day(s) 3 hour(s) 28 min(s) left, 2 month(s) 29 day(s) 5 hour(s) 57 min(s) left, and 2 month(s) 29 day(s) 5 hour(s) 13 min(s) left. At the bottom, there are 'Previous', '1', and 'Next' navigation buttons.

ภาพที่ 3

2. เมื่อกดพิมพ์ใบรับรอง จะมีให้ใส่หมายเลขบัตรประจำตัวประชาชน ตามภาพที่ 4  
ถ้าใส่ถูกต้องจะขึ้นดังภาพที่ 5

The screenshot shows the same website interface as Figure 3, but with a blue dialog box titled 'Explorer User Prompt' overlaid on the first course card. The dialog box contains the text 'Script Prompt:' and 'กรุณาใส่หมายเลขบัตรประชาชนของคุณด้วยครับ' (Please enter your ID number). There are 'OK' and 'Cancel' buttons. The course cards and their details are the same as in Figure 3. At the bottom, there are 'Previous', '1', and 'Next' navigation buttons.

ภาพที่ 4

3. กด Ctrl + P (กดปุ่ม Ctrl ค้างไว้ แล้วกด p) ที่คีย์บอร์ด แล้วเลือกเครื่อง printer แล้วกด Preferences

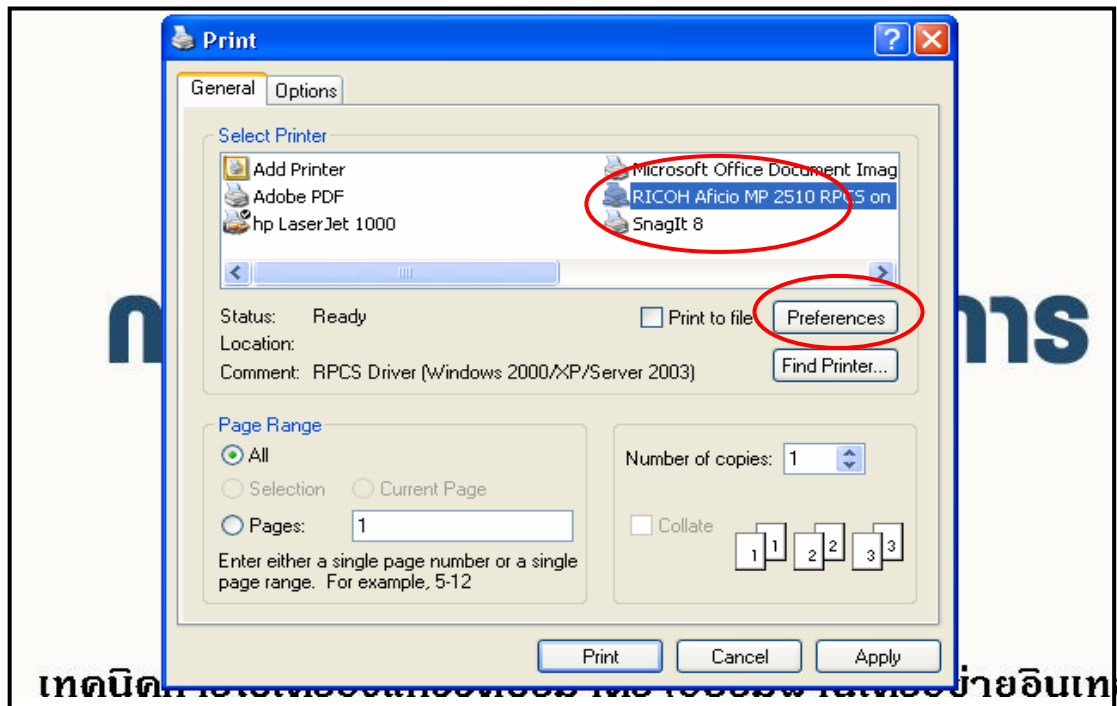

ภาพที่ 5

4. ตั้งหน้ากระดาษเป็น Landscape จากนั้น กด OK แล้วส่งปรี้นใบรับรอง

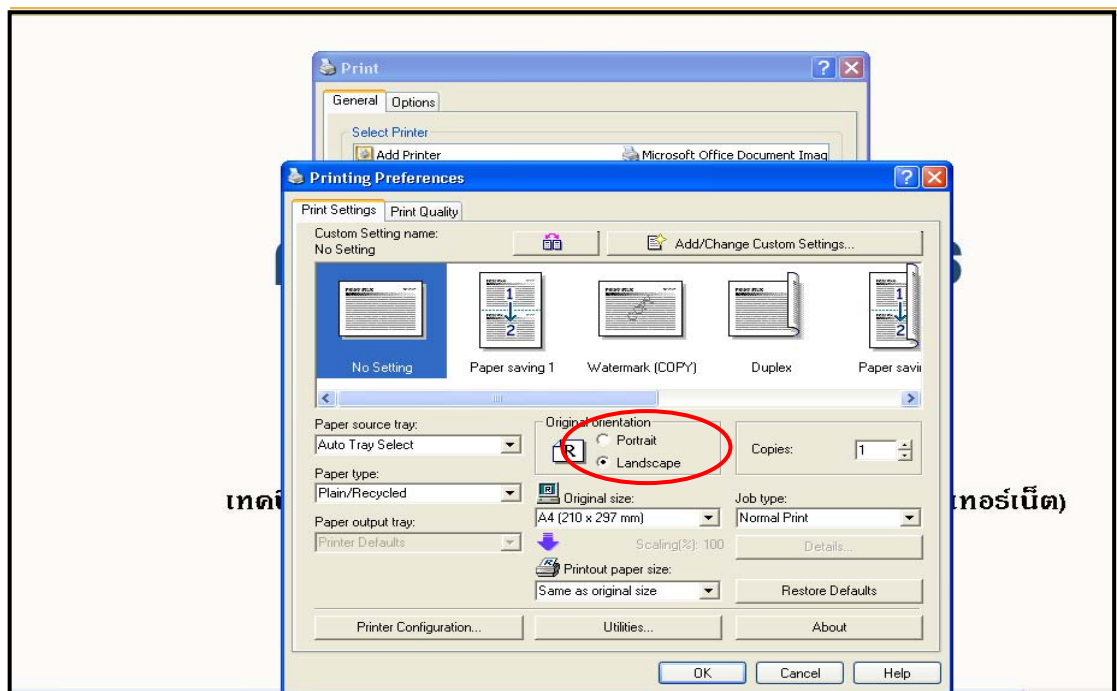

ภาพที่ 6

